



4TH WiMAX Brazil Conference & Expo

APLICAÇÕES EMPRESARIAIS DE BANDA LARGA WIMAX

*23 e 24 de Junho
Pestana Hotel São Paulo
Rua Tutóia, 77 - Jardim Paulista - São Paulo - SP*

RELATÓRIO DO EVENTO

REALIZAÇÃO E ORGANIZAÇÃO



PATROCÍNIO PLATINUM

Alcatel-Lucent 

BrasilTelecom

MOTOROLA

 **Redline**
communications

PATROCÍNIO EXPOSIÇÃO



APOIO INSTITUCIONAL

Apoio Institucional:

abep
30 anos

 **ABEPREST**

ABERIMEST

abnee
45 anos

A B T A
ASSOCIAÇÃO BRASILEIRA DE
TELEVISÃO POR ASSINATURA

 **aceel**
Associação Nacional dos Operadores Celulares

ASSEPRO
RIO DE JANEIRO

Embratel

SEPROJ

Neotec
Associação de Operadores de Sistemas MMS



Ministério das
Comunicações



APOIO DE MÍDIA



APOIO DE CONTEÚDO





PROGRAMA TEMÁRIO

23 de junho

13h30	CREENCIAMENTO
14h00 - 14h30	PALESTRA: ANATEL Palestrante: Nelson Mitsuo Takayanagi - gerente-geral da Superintendência de Serviços Privados (BRA)
14h30 - 15h45	PAINEL: O IMPACTO DA IMPLEMENTAÇÃO DO 3G NO MERCADO WiMAX NO BRASIL Moderador: Ana Paula Lobo - Convergência Digital (BRA) Painelistas: Telcomp - Luis Cuza - Presidente Executivo (BRA) Wally Swain - Vice Presidente Sênior - Yankee Group (USA) José Frauendorf - Neotec (BRA)
15h45 - 16h15	VISITA À ÁREA DE EXPOSIÇÃO
16h15 - 17h	Palestra: "WiMAX - Aplicações e Demo" Lee Mcknight - Wireless Grids (USA)
17h - 17h40	Palestra: Redline Redline - Louis Lambert - Managing Director - Américas (CAN)

24 de junho

09h - 09h30	CREENCIAMENTO
09h30 - 10h10	PALESTRA DE ABERTURA: WiMAX - ROADMAP MUNDIAL E CASES INTERNACIONAIS <ul style="list-style-type: none"> • Aplicações corporativas de WiMAX - Aspectos gerais Palestrante: Wally Swain - Vice Presidente Sênior - Yankee Group (USA)
10h10 - 10h40	PAINEL: INDÚSTRIA DE TECNOLOGIA WiMAX Motorola - Marcos Takanoashi - diretor de vendas de Home & Networks Mobility (BRA)
10h40 - 11h	Coffe-break
11h - 11h30	PAINEL: A importância de uma solução robusta para E2E QoS em redes Wi-Max. Como a Alcatel-Lucent traz para o WiMax sua vasta experiência e liderança em qualidade de serviço E2E em redes "All IP". Alcatel - Eduardo M. Massaud - E2E Architecture Engineer (BRA)
11h30 - 12h	PALESTRA: OPORTUNIDADES NO MERCADO BRASILEIRO UTILIZANDO O WiMAX Brasil Telecom - Luiz Antonio da Costa e Silva - Diretor Adj. de Produtos e Serviços (BRA)
12h - 12h30	PALESTRA: WiMAX NO BRASIL: UM CASE DE TECNOLOGIA EMBRATEL Elisabete Couto - Diretora de Marketing (BRA)
12h30 - 14h	INTERVALO PARA ALMOÇO
14h - 14h30	Palestra: NEOVIA: Um case real de implantação da Tecnologia WiMAX" Neovia - Carlos Barroso - Diretor de Operações e Tecnologia (BRA)
14h30 - 14h50	INTERVALO
14h50 - 15h30	Palestra: Operadora Internacional Palestrante: Alex Ternero H. - C.T.O. - Omnivision C.A. (PERU)
15h30 - 16h30	PAINEL: O STATUS DO WiMAX NA AMÉRICA LATINA Coordenador: Wally Swain - Vice Presidente Sênior - Yankee Group (USA) Painelistas: Redline - Louis Lambert - Managing Director - Américas (CAN) Neotec - José Frauendorf (BRA) Motorola - José Geraldo de Almeida - Diretor de Novos Negócios (BRA)
16h30 - 17h	PALESTRA: "ANATEL"

	Palestrante: Marco Antonio de Oliveira Tavares - Gerente Operacional de Planejamento - Engenharia do Espectro (BRA)
17h10 - 17h30	Perguntas e Respostas
17h30	Encerramento

PARTICIPANTES

NOME	CARGO	EMPRESA
ADILSON HIGA	ENGENHEIRO	TELEFONICA
ADRIANA CAVALCANTE ALBUQUERQUE	DIRETORA	SUNRISE TELECOMUNICAÇÕES LTDA
ADRIANO CORRADI	ENGENHEIRO	COMSAT BRASIL LTDA
ALDIONSO MARQUES MACHADO	PESQUISADOR DE TELECOMUNICAÇÕES	FUNDAÇÃO CPQD
ALEX LUIZ RABELO	ANALISTA INFRA	MAPFRE SEGUROS
ALEX TERNERO HERRERA	GERENTE DE TECNOLOGIA	MOVILMAX
ALEXANDRE HOTZ MORET	GERENTE DE TI	SKY BRASIL
ALEXANDRE MATOS DE CARVALHO	GERENTE OPERACIONAL	CAIXA ECONÔMICA FEDERAL
ANA CLÁUDIA BARCELOS	GERENTE DE PRODUTOS	COMSAT BRASIL LTDA
ANA LUIZA MAHLMEISTER	JORNALISTA	TELETIME
ANA PAULA LOBO	JORNALISTA	CONVERGENCIA DIGITAL
ANA SILVIA FRANCO TOSO	ESPECIALISTA EM SISTEMAS	INATEL COMPETENCE CENTER
ANDRE ARAUJO TORRES	SALES ENGINEER	SIEMENS
ANDRÉ LUIS DA ROCHA ABBADE	GERENTE DE EDUCAÇÃO CONTINUADA	INATEL COMPETENCE CENTER
ANDRES MAS	EXECUTIVE DIRECTOR, ADVANCED TECHNOLOGY POLICY	CISCO SYSTEMS INC.
ANGELES BRAEKEN		MOTOROLA
ANGELO MICHELTO JUNIO	DIRETOR	GUIFAMI INFORMÁTICA LTDA
ANTONIO AUGUSTO REIS		TIM
ANTONIO CARLOS DE MELO		COPEL
ANTONIO CARLOS DO NASCIMENTO	DIRETOR COMERCIAL	CELTEC TECNOLOGIA DE TELECOMUNICAÇÕES E COMERCIO LTDA
ARIOSTO MARTINS	AGENTE	ANATEL
ARNALDO DE CARVALHO JUNIOR		ALCATEL
AUGUSTO DA CUNHA RAUPP	CHEFE DO SERVIÇO DE REDES	LABORATÓRIO NACIONAL DE COMPUTAÇÃO CIENTÍFICA
BENTO LOURO		TELECOMUNICAÇÕES DE SÃO PAULO S.A.
BERENICE VIEIRA	GERENTE DE CONTAS	CELPLAN
BRUNO BAKAUKA NETO	GERENTE DE VENDAS	POWERWAVE TECHNOLOGIES BRAZIL COM EQUIPTOS TELECOM
BRUNO BASTOS FERNANDES		ANATEL
BRUNO BASTOS FERNANDES	ESP. EM REGULAÇÃO	ANATEL

BRUNO DE CARVALHO COSTA	DIRETOR DE MARKETING E VENDAS	TECHK TREINAMENTO
BRUNO DE VIZIA	JORNALISTA	TELESÍNTESE
BRUNO SOARES HENRIQUES		INATEL COMPETENCE CENTER
CAIMI F. REIS	ESPECIALISTA	ANATEL
CARLOS ALBERTO CAMARDELLA	ENGENHEIRO	EMBRATEL S.A.
CARLOS ALBERTO WANDERLEY	EDITOR	BANCO HOJE
CARLOS ALBERTO WANDERLEY	JORNALISTA	REVISTA BANCO HOJE
CARLOS BARREIROS	CEO	ACOM
CARLOS BARROSO	DIRETOR DE OPERAÇÕES E TECNOLOGIA	NEOVIA
CARLOS EDUARDO DE SOUZA BASTOS	ASSESSOR TÉCNICO	SEC. MUN. DE GESTÃO - COORD. DE GOVERNO ELETRÔNICO
CARLOS EDUARDO	GERENTE DE TI	GUIFAMI INFORMÁTICA LTDA
CARLOS EDUARDO MARUM		BRASIL TELECOM
CARLOS EDUARDO MOSCALEWSKY	SUPERINTENDENTE	COPEL
CAROLYN ANDERSON		REDLINE
CASSIO ALVARENGA	CEO	JC SERVIÇOS LTDA
CECÍLIA MIYATA		ABEP
CLÁUDIO DUTRA	DIRETOR	TELEPAR
CRISTINA DE LUCA	JORNALISTA	CONVERGENCIA DIGITAL
DANIEL FRANCISCO DO SANTOS	PRESIDENTE	SERCOMEL S.A. TELECOMUNICAÇÕES
DANIEL PERPIGNAN	GERENTE DE PROSPECÇÃO TECNOLÓGICA	EMBRATEL
DÉCIO FARIA		CLARO
DIEGO VEIGA		RFS
DONIZETE ODIRAN BERALDO.	GERENTE DE INFORMÁTICA	BANCO DO BRASIL
DUSHYANT GHANDI	CTO & VICE PRESIDENT	NEXTEL
EDILENE		TELEBRASIL
EDMUNDO NEDER		ALCATEL
EDSEL AESCHLIMANN	GERENTE DE R.F. ENGINEERING	NEXTEL
EDSON JOSIAS CRUZ GIMENEZ	PROF. ADJUNTO	INATEL COMPETENCE CENTER
EDUARDO KOKI IHA	GERENTE DE PRODUTOS IP	TVA
EDUARDO OKUBO	DIRETOR COMERCIAL	UNIVERSAL TELECOM S.A
ELAINE ROSA DO AMARAL	ANALISTA DE MARKETING JR	TELECOMUNICAÇÕES DE SÃO PAULO S.A.
ELISABETE COUTO	DIRETORA DE MARKETING	EMBRATEL
ESTEBAN DIAZGRANADOS		ALCATEL
EUCLIDES HISATUGO	SUPERVISOR DE TELECOMUNICAÇÕES	CÂMARA MUNICIPAL DE SÃO PAULO
FABIANO ALESSI	ENG. RF	NEXTEL
FÁBIO ARIKAWA	ENGENHEIRO - DEF	TELEFONICA
FABRIZIO BIONDI		ALCATEL - LUCENT
FERNANDO ANTONIO FRANCA PADUA	GERENTE GERAL	ANATEL
FERNANDO FIRMINO COSTA FILHO	SECRETARIO MUNICIPAL DE INFORMATIZAÇÃO	PREFEITURA MUNICIPAL DE BELFORD ROXO
FERNANDO V. RIBEIRO	SUPERVISOR ATENDIMENTO USUÁRIO	CÂMARA MUNICIPAL DE SÃO PAULO
FLAVIA CERQUEIRA		ANATEL
FLÁVIA RIBEIRO	EXECUTIVA DE CONTAS	TRANSAMÉRICA
FLAVIO BEMELMANS	GERENTE DE DESENVOLVIMENTO DE	INVENSYS SYSTEMS BRASIL LTDA

	NEGÓCIOS	
FLÁVIO CORRÊA	ENG. SISTEMAS	REDLINE
GERSON ANTUNIS RODRIGUES	GERENTE TÉCNICO	ANDREW DO BRASIL LTDA
GIOVANNA PAOLA MALENA	CONSULTORA DE MARKETING	TELECOMUNICAÇÕES DE SÃO PAULO S.A.
GISELE FALCÃO GOLIAS		ABEPREST
GUILHERME DE SOUZA LEAL DE OLIVEIRA	MARKETING CORPORATIVO - SOL. ESPECIAIS	OI - TELE NORTE LESTE S/A
GUSTAVO ADOLFO DE BRITO LIMA	ESPECIALISTA EM REGULAÇÃO	ANATEL
GUSTAVO BRIGATTO	JORNALISTA	INFORMATION WEEK
HELTON POSSETTI	JORNALISTA	TELETIME
ILARA VIOTTI		ACEL
IVAN CUNHA MOLIN	GERENTE DE CONTAS	HUWAEI DO BRASIL TELECOMUNICAÇÕES
IVAN SAIDENBERG	GERENTE DE PRODUTOS WIRELESS	PARKS S.A.
JANA DE PAULA	JORNALISTA	E-THESIS
JANILSON		TIM
JANILSON BEZERRA	GERENTE TECNOLOGIA	TIM
JANSLE ADALBERTO SANTANA DE SOUSA	ESPECIALISTA EM REGULAÇÃO	ANATEL
JEFFERSON SCHILLER	GERENTE DE PROJETOS	ISOLUX CORSAN
JOÃO CARLOS COAN	SOLUTION IT ARCHITECT	IBM
JOÃO COUTO GODINHO JUNIOR	ENGENHEIRO	EMBRATEL
JORGE FERNANDES AZEVEDO	DIRETOR DE TELECOMUNICAÇÕES	CASAS BAHIA
JOSÉ EDUARDO BERTUZZO	GERENTE DE P&D II	INSTITUTO DE PESQUISAS ELDORADO
JOSÉ FRAUENDORF		NEOTEC
JOSÉ GERALDO ALMEIDA	DIRETOR DE NOVOS NEGÓCIOS	MOTOROLA
JOSÉ LEANDRO ALMEIDA DA SILVA	SECRETARIO MUNICIPAL DE INFORMATIZAÇÃO	PREFEITURA MUNICIPAL DE BELFORD ROXO
JOSE LUIZ FRAUENDORF		NEOTEC
JOSÉ PAULA DE CASTILHO	DIRETOR DE NEGÓCIOS	FTD - COMUNICAÇÃO DE DADOS
JULIA PHINTENER	ASSISTENTE DE MARKETING	MEIO DIGITAL
JULIO PÜSCHEL	SENIOR ANALYST LATIN AMERICA	YANKEE GROUP
LEANDRO CARAM	GERENTE DE NEGÓCIOS	TELVENT BRASIL S.A.
LEANDRO PINTO MARQUES	GERENTE DE CONTAS	RADIO FREQUENCY SYSTEMS
LEE W. MCKNIGHT	FOUNDER, CEO, PRESIDENT AND CHAIRMAN	WGC
LOUIS LAMBERT	MANAGING DIRECTOR	REDLINE COMMUNICATIONS
LUIS CUZA		TELCOM
LUÍS CUZA	PRESIDENTE EXECUTIVO	TELECOMP
LUIZ ANTONIO DA COSTA SILVA	DIRETOR DE PRODUTOS E SERVIÇOS	BRASIL TELECOM
LUIZ F. MARTINS	DIRETOR	ACOM
LUIZ H. DIRICKSON	GERENTE TI	RFS
MALKO YURI	SALES DIRECTOR	REDLINE
MARCELO ARRAES		ALCATEL
MARCELO CANAN METRÉ	ANALISTA TELECOM	BRT
MARCELO GUERRA		SOMATORIO PESQUISA E INFORMAÇÃO
MARCELO HENRIQUE DE SOUZA	GERENTE DE P&D II	INSTITUTO DE PESQUISAS ELDORADO

MARCIA VALDUJO		ABTA
MARCIO ANTONIO BERNARDI	GERENTE DE ESTRATÉGIA CORPORATIVA	OI
MÁRCIO FERNANDO FLORES	ENGENHEIRO	TELEFONICA
MARCIO ROBERTO	CONSULTOR TELECOM	BRASIL TELECOM
MARCO ANTONIO DE OLIVEIRA TAVARES	GERENTE OPERACIONAL DE PLANEJAMENTO	ANATEL
MARCOS DA ROCHA VASSALI	ESPECIALISTA DE ESTRATÉGIA CORPORATIVA	OI
MARCOS GILTON	GERENTE DE SERVIÇOS TÉCNICOS	RONDÔNIA TELECOMUNICAÇÕES LTDA
MARCOS TAKANOHASHI	DIRETOR DE VENDAS DE HOME & NETWORKS MOBILITY	MOTOROLA
MARCUS VINÍCIUS ASSIS	SUP. TELECOMUNICAÇÕES	JUSTIÇA FEDERAL
MARGARETE IRAMONA	DIRETORA DE RÁDIO	ERICSSON
MARIA MADALENA	TÉCNICO EM REGULAÇÃO	ANATEL
MARINA ARO		INATEL
MARINEIDE MARQUES	JORNALISTA	TELECOM ONLINE
MÁRIO CESAR MARQUES RODRIGUES	VP	BT LATAM
MÁRIO JANUÁRIO FILHO	ASSISTENTE ADMINISTRATIVO	SEC. MUN. DE GESTÃO - COORD. DE GOVERNO ELETRÔNICO
MARIO PIRES	GERENTE ENGENHARIA DE PRÉ VENDA	MTEL
MAURICIO CAMPOS		CAIXA ECONÔMICA FEDERAL
MAURICIO CASÇÃO	DIRETOR DE NOVAS TECNOLOGIAS	TIM
MAURÍCIO CASÇÃO	INNOVATION TECHNOLOGY	TIM BRASIL
MAURO DE ARAÚJO	DIRETOR COMERCIAL	PARKS S.A.
MAURO EDUARDO		COPEL
MICHELLY TEIXEIRA	JORNALISTA	AGÊNCIA ESTADO
MILTON SHIKMAN	DIRETOR DE NEGÓCIOS - OPERADORAS INTERNACIONAIS	BRASIL TELECOM
NELIO CORREA	TÉCNICO EM REGULAÇÃO	ANATEL
NELSON LAVIERI	ASSESSOR	SEC. MUN. DE GESTÃO - COORD. DE GOVERNO ELETRÔNICO
NELSON TAKAYANAGI	GERENTE-GERAL DA SUPERINTENDÊNCIA DE SERVIÇOS PRIVADOS	ANATEL
OSMAR ARTHUSO	CONSULTOR DE PLANEJAMENTO DE REDES	TELEFONICA
PAOLLA MOURA		ASSESPRO
PAULA RODRIGUES SAUER	NETWORK DESIGNER	ALCATEL
PAULO FALEIROS LAMIM	MARKETING DE PRODUTO	INTELBRAS
RAFAEL ABRAHAM	JORNALISTA	REVISTA WWW.COM.BR
RAFAEL BARIFOUSE	JORNALISTA	ÉPOCA NEGÓCIOS
RAIMUNDO LIBÓRIO JR.	GERENTE DE NEGÓCIOS	ENGESET
RAIMUNDO NONATO FAUSTO DA SILVA	ENGENHEIRO	ANATEL
RAUL SOARES DE OLIVEIRA MELO		ANATEL
REINALDO		ABERIMEST
RENATO KUSHIOYADA	ESPECIALISTA	ANATEL
RENATO T. MARTINS	ANALISTA	TELEFONICA
ROBERSON		BRASIL TELECOM
ROBERTO BARBIERI	ASSESSOR	ABINEE
ROBERTO PELOIA	GERENTE DE CONTAS	AIRCOM INTERNATIONAL AMERICA LATINA LTDA

ROBERTO TAKASHI ARAKI	DIRETOR VP	ABEPREST
RODRIGO CAETANO	JORNALISTA	COMPUTERWORLD
RODRIGO GOMES FERNANDES		ALCATEL
ROGÉRIO MARQUES SILVA	CONSULTOR	ROGÉRIO MARQUES SILVA
ROGÉRIO SIGRIST	GERENTE DE INFRA ESTRUTURA E SERVIÇOS	IMA
RONEI MARANSSATI,	GERENTE DE INFORMÁTICA	BANCO DO BRASIL
RUBEM JORGE DIAS	CONSULTOR EM REGULAMENTAÇÃO	OI
RUFINO CARNEIRO	MANAGER	SAMSUNG
RUI EIRAS ORSINI	COORDENADOR DE TELECOMUNICAÇÕES	CONSORCIO CARAGUATATUBA
SAMUEL ROCHA LAURETTI	DIRETOR	PADTEC S.A.
SANDRA GOMES		SEPRORJ
SANDRO LIMA	GERENTE DE PRODUTO	RFS
SÉRGIO KNUST	GERENTE	BT
SÉRGIO LUIZ ALTHOFF	ANALISTA	CAIXA ECONÔMICA FEDERAL
SERGIO REZENDE GARCIA	DIRETOR DE MARKETING	ABEPREST
SOLANGE ALMEIDA	PRODUCT, SERVICES & BUSINESS DEVELOPMENT DIRECTOR - LATAM	RADIO FREQUENCY SYSTEMS
SONIA PULGARIN	REGIONAL ACCOUNT MANAGER	YANKEE GROUP
TATIANA SCHNOOR	JORNALISTA	WNEWS
ULRICH KÜHN	DIRETOR EXECUTIVO	UK CONSULTORIA
VALDEMAR ROBERTO ZAMBRIM	TÉCNICO DE PLANEJAMENTO	SERCOMEL S.A. TELECOMUNICAÇÕES
VALDIR MASSUCATO	DIRETOR	SUNRISE TELECOMUNICAÇÕES LTDA
VERA LUCIA DE OLIVEIRA		ABINEE
VERA LUCIA DE OLIVEIRA	ASSESSORA TELECOM	ABINEE
VICTOR HUGO ALVES	JORNALISTA	DCI
VITOR KLINGELFUS	ESTAGIÁRIO ENGENHARIA DE VENDAS	VOLVO
WALKYRIO TOSTES	DIRETOR ADJUNTO DE COMPRAS ESTRATÉGICAS	BRASIL TELECOM
WALLY SWAIN	VICE PRESIDENT SENIOR	YANKEE GROUP
WILLIAM CARLOS GUIDI	DIRETOR	GUIFAMI INFORMÁTICA LTDA
WILLIAM PINHEIRO MARQUES.		ALCATEL
WILSON FUKUDA		MOTOROLA

AVALIAÇÃO

1 - Organização do Evento

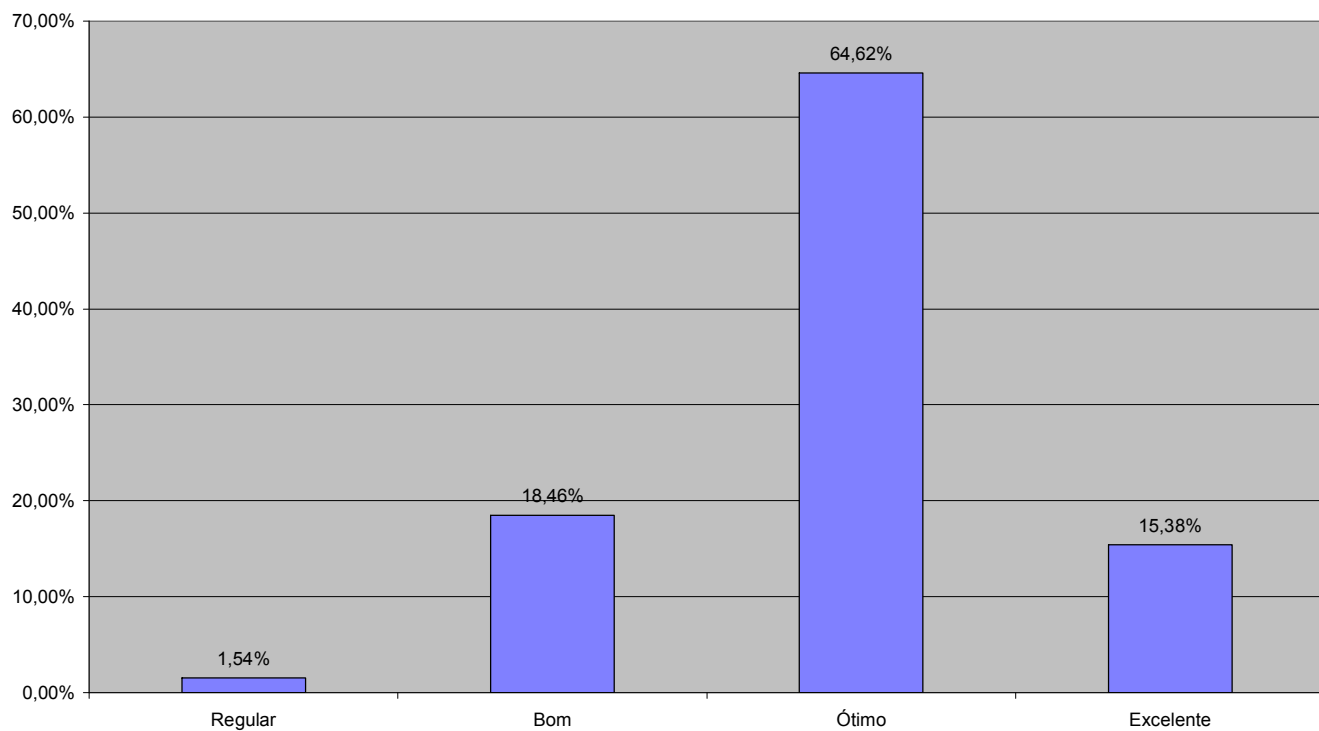

2 - Qual o seu conhecimento sobre o tema?

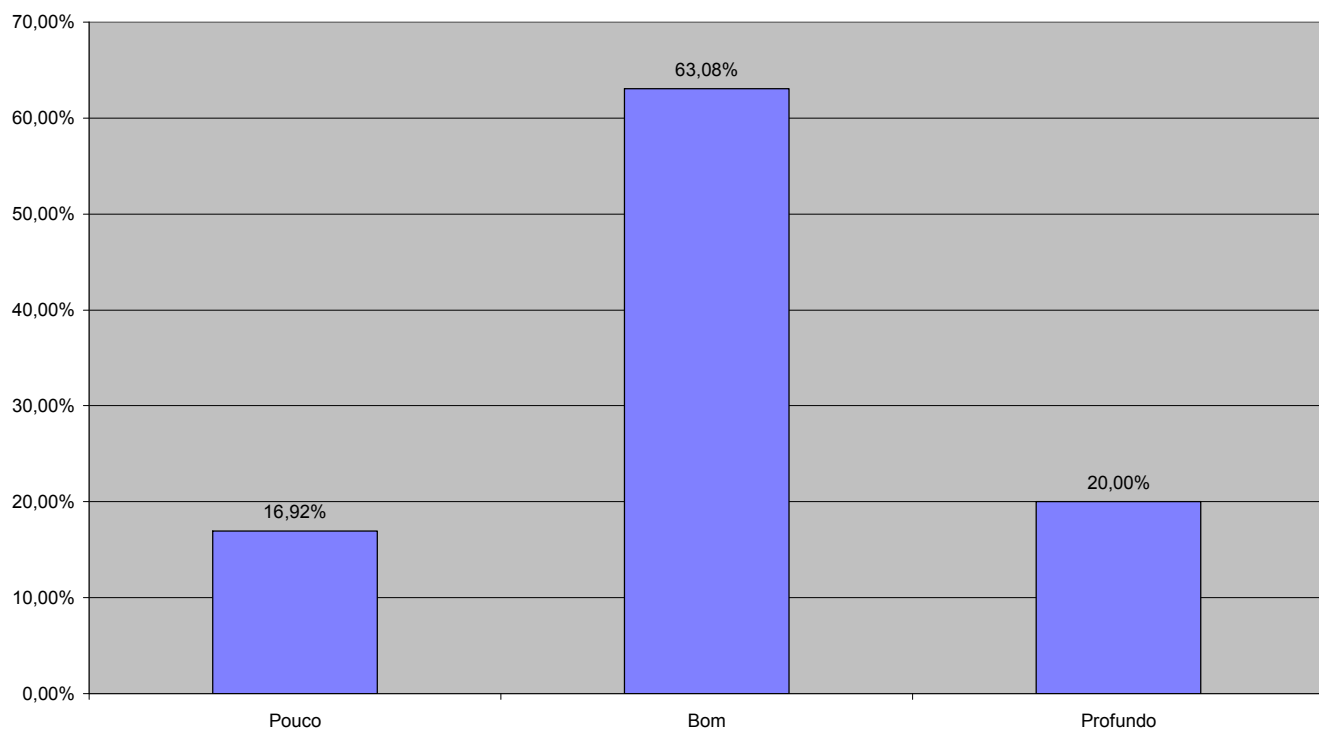

3 - Você ampliou seus conhecimentos sobre o tema?

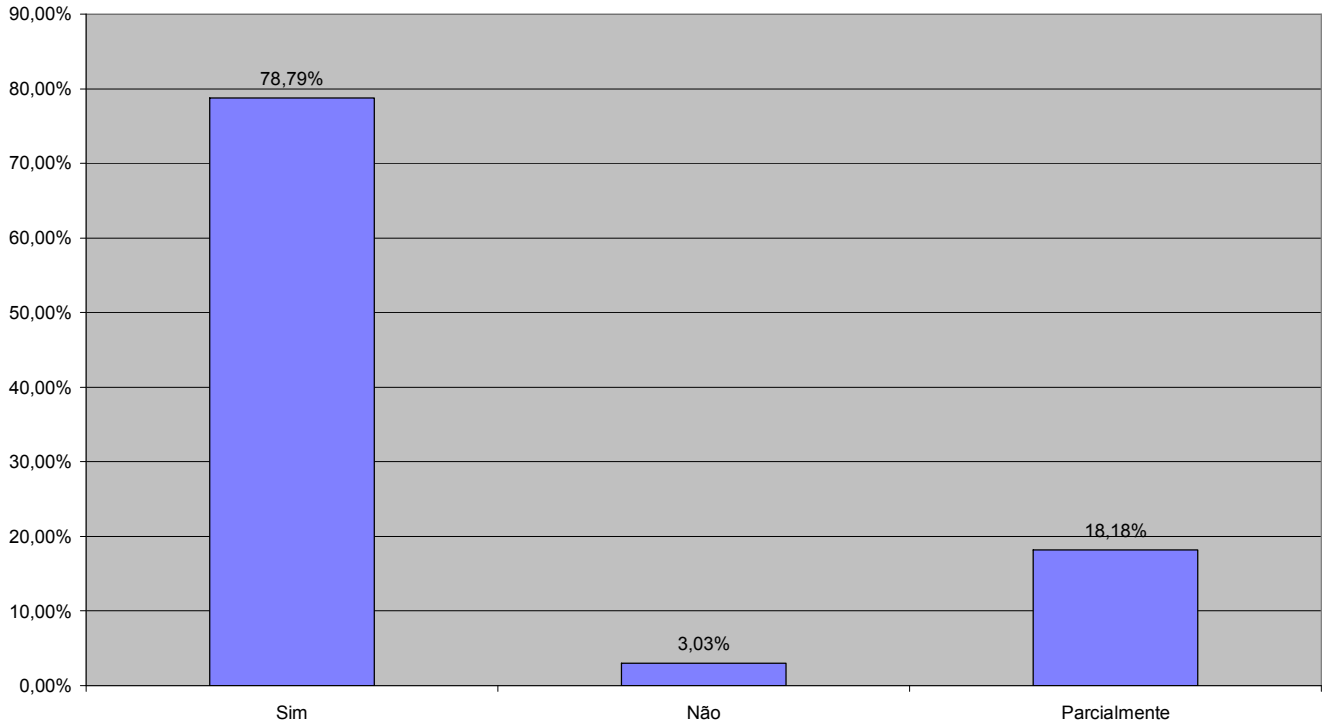

4 - Cite qual foi o tema mais interessante?

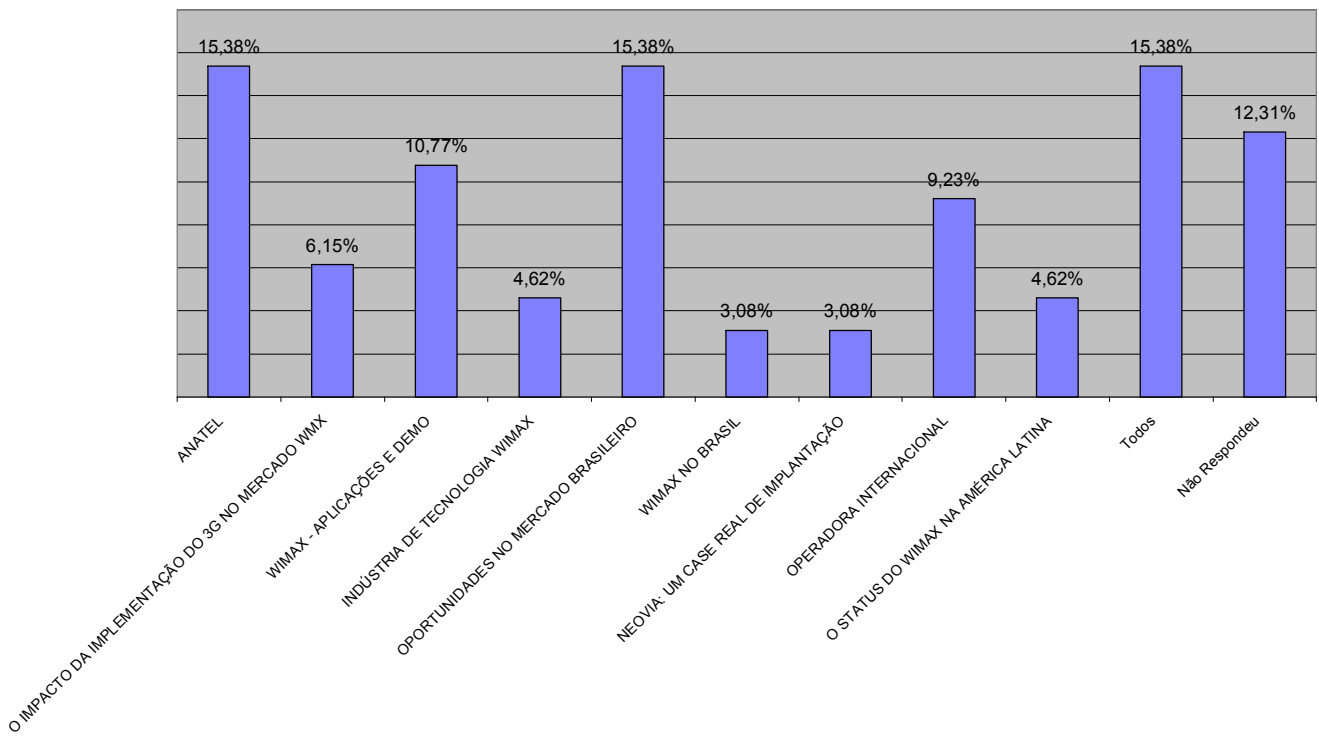

5 - Para você qual foi a palestra ou palestrante de maior destaque?

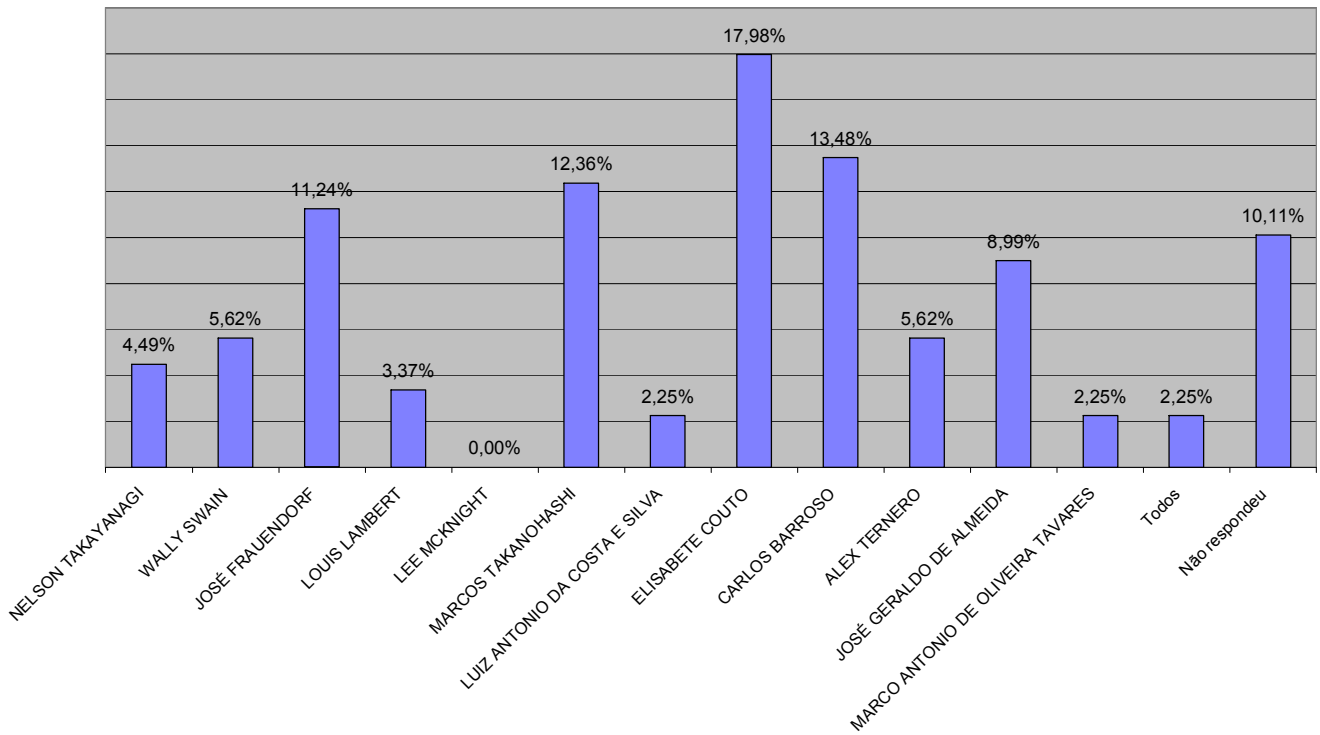

6 - Como tomou conhecimento do evento?

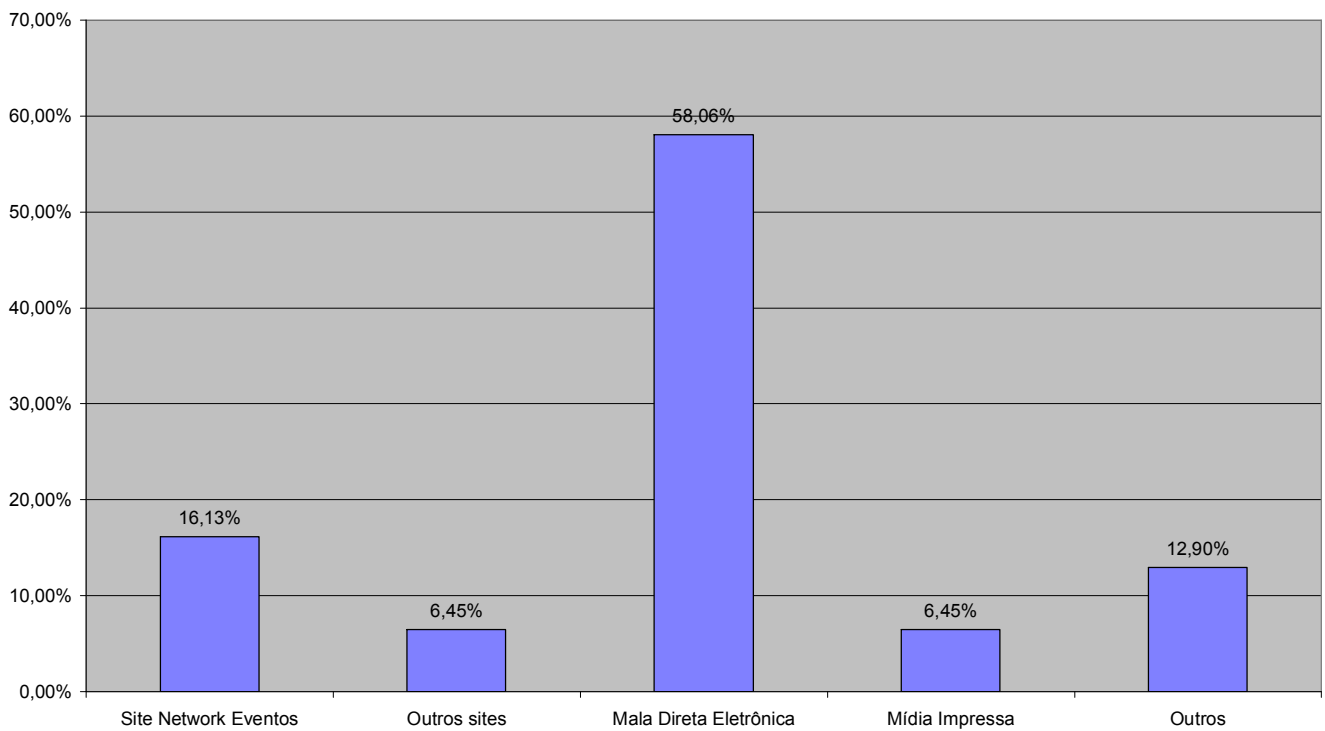

7 - Desses aspectos, qual foi o fator decisivo para sua participação?

